



# ÚZEMNÝ PLÁN OBCE

# OSTROVANY

M 1 : 50 000

NÁVRH

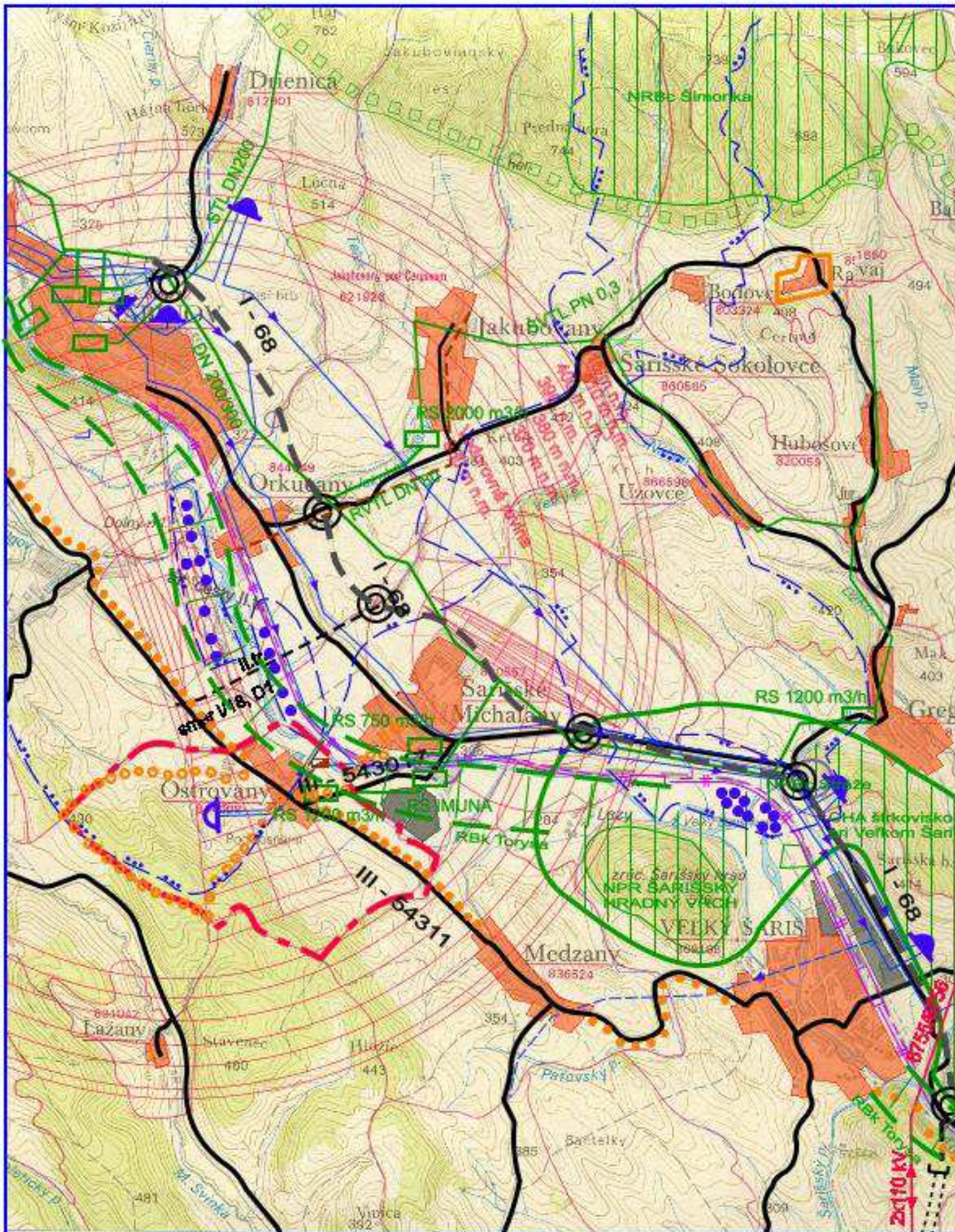

Štv.	Značka	Popis
		Katastrálne hranice riešenej obce
		Hranice katastrov
		Hranice rekreačných krajinných celkov
		Sídla určené na rozvoj rekreácie
		Sídla
		Plochy výroby
		Vodárenský tok
		Cesta I. triedy
		Rýchlostné cesty s križovatkami
		železničná trať kategórie Ia
		Cesta II. a III. triedy
		Letiská s ochrannými pásmami
		Cyklotrasy
		Rekreačné priestory
		Národná prírodná rezervácia
		Nadregionálne biocentrum
		Hranice CHKO
		Regionálny biokoridor
		Nadregionálny biokoridor
		Chránený areál

Štv.	Značka	Popis
		Gravitačný vodovod
		Zdroj vody - prameň
		Vodojem
		Čerpacia stanica
		Úpravná voda
		PHO II.st.
		PHO III.st.
		STL plynovod
		VTL plynovod
		Regulačná stanica plynu VTL/STL
		Čistička odpadových vôd
		Splašková gravitačná kanalizácia
		110 kV VVN vedenia

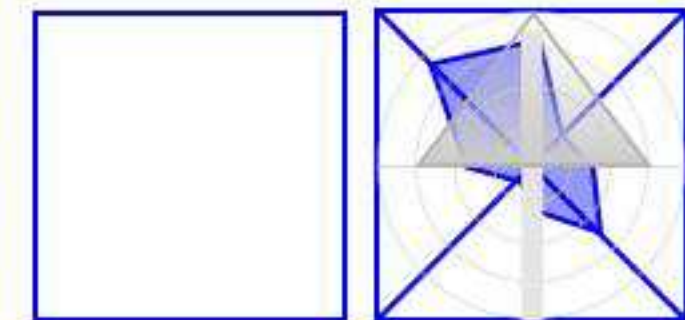

## ÚZEMNÝ PLÁN OBCE OSTROVANY

Obstarávateľ:	<b>OBEC OSTROVANY</b>	URBA
Doborná spôsobilá osoba pre obstarávanie ÚPD:	Ing. arch. Ľuboslava Vlčková	040 01 Košice
Spracovateľ ÚPD:	Ing. arch. Eva Mačáková	Jakobyho 14
Etapa:	<b>NÁVRH</b>	Dátum spracovania: 08/2010
Názov výkresu:	<b>ŠIRŠIE VZŤAHY</b>	Mécha: 1 : 50 000
		Číslo strany: 1